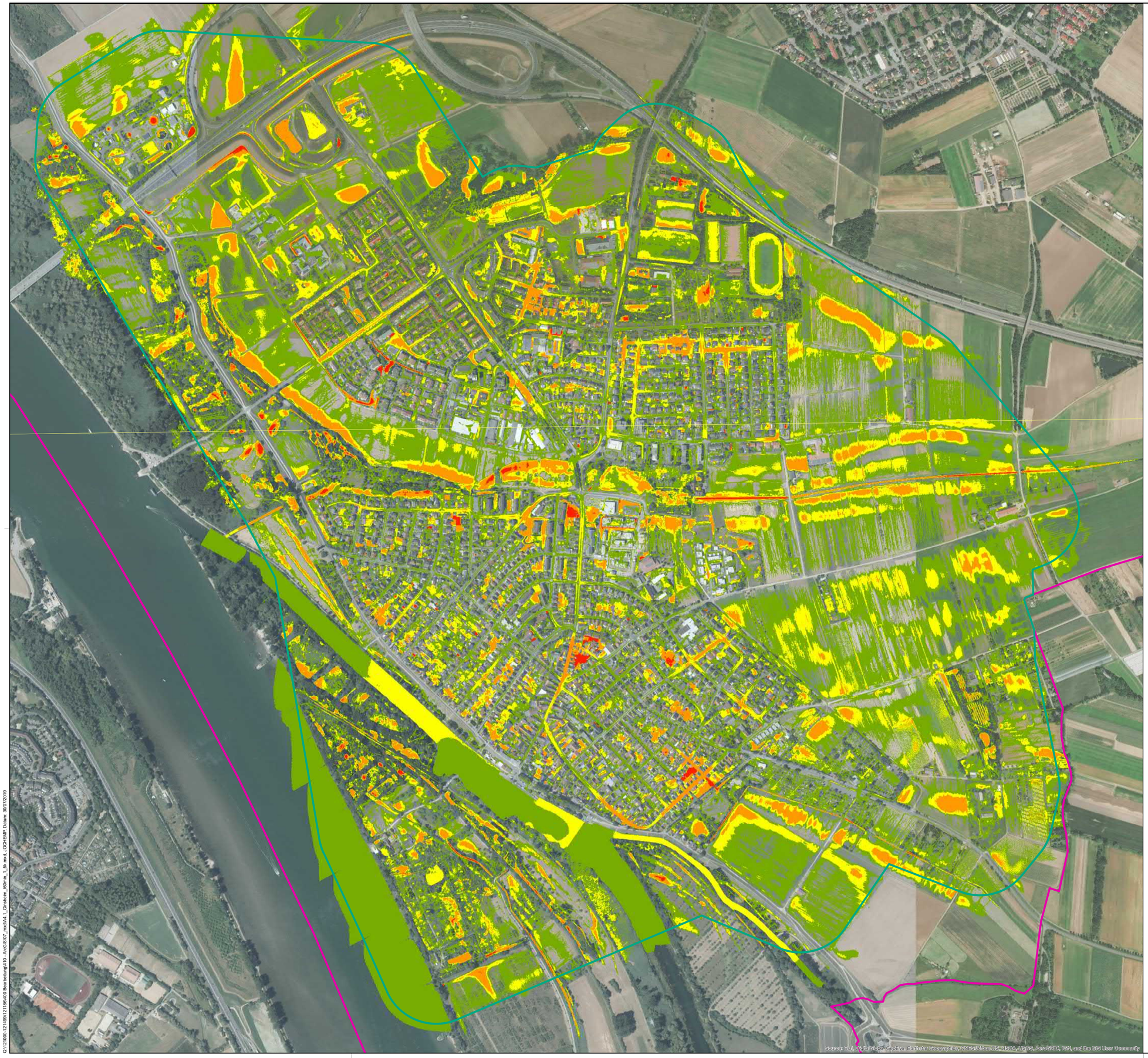

Legende

- Regenzelle Ginsheim (5km²)
- KOSTRA-Raster
- Verbandsgebiet ASM

Wassertiefe [m]

- < 0,01
- 0,01 - 0,1
- 0,1 - 0,2
- 0,2 - 0,5
- > 0,5

N

0 62.5 125 250 375 500 625 Meter

Bauherr / Auftraggeber

Abwasser- und Servicebetrieb Mainspitze (ASM)

Planverfasser

CDM Smith Consult GmbH
Neue Bergstraße 13
64665 Alsbach-Hähnlein

tel: 06257 504-0
fax: 06257 504-350
rhein-main@cdmsmith.com
cdmsmith.com

Projekt

Erstanalyse Starkregen im Verbandsgebiet des ASM

Titel

Szenario 03 - Ginsheim (100-jährliches Regenereignis mit D=60 min)
Wassertiefen nach 60min Simulationsdauer

	Gez.	Bearb.	Phase	Projekt-Nr.	Maßstab	Anlage
Datum	2019-03-20	-	-	121186	1:5,000	4.1
Name	joc	-		Bericht-Nr.		
K.-System	ETRS89 UTM zone 32N			-		

Q:\121000-121499\121186\400 Bearbeitung\410 - ArcGIS\07_mxd\A4.1_Ginsheim_60min_1_5k.mxd, JOCHEMP, Datum: 30/07/2019